

Monteringsanvisning for NorDan Vindusdør

 **NorDan**[®]
September 2008

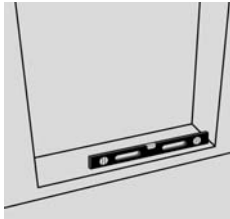

Underlaget hvor terskel skal plasseres må være plant og i vater. Hele terskelen må gis understøttelse. (Det må ikke brukes kiler under terskel)

1

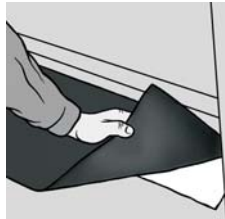

Dersom underlaget er betong må det plasseres en fuktsperre under terskelen, for eksempel tjæreapp.

2

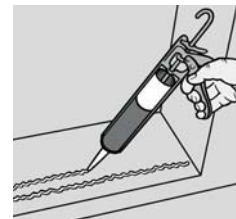

Bruk herdende fugemasse (2 strenger) mellom terskel og underlaget i hele terskelens lengde.

3



Hekt dørbladet fra karmen.

4



Bestem dørens plassering i forhold til veggens ytter- eller innerside. Merk dette av på døråpningen i vegg.

5



Sett på plass karmen på riktig sted inn/ut i vegg (konfr. Pkt 5). Kil sidekarmene (en kile fra innsiden og en fra utsiden) mot veggåpning nede ved gulvet så fast at karmen kan justeres i overkant uten at det oppstår forskyvning i bunn.

6



Kil sidekarmene i topp med midlertidige kiler (doble kiler) og kontroller med lang vater at sidekarmene er i lodd inn/ut i vegg. NB!! Spesielt viktig på hengslesiden.

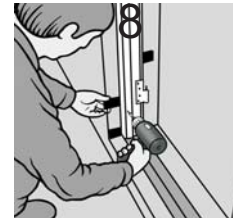

Lag nøyaktig tilpassede underlagsklosser hvor døras festehull er plassert. Og fest sidekarmene med

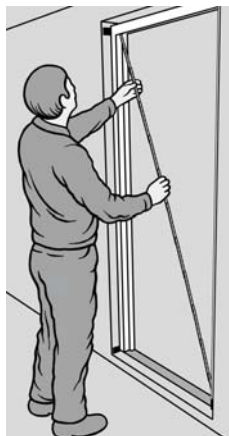

Kontroller diagonalen i karmåpningen. Diagonalene skal være nøyaktig like lange.

9

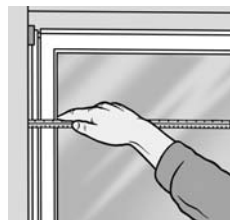

Kontroller falsmålet mellom sidekarmene hvor hengslene og sluttstykket er plassert.

10



Monter dørbladet i karm og kontroller at klaring mellom dørblad og karm er jevn hele veien. Fjern så kilene i bunn og topp.

11

Vannavrenning fra døren må utføres forskriftsmessig. Konfr. Byggforsk Detaljblad.

Vindspærre mellom dørkarm og vegg må forskriftsmessig utføres før isolering i mellomrommet karm/vegg. Konfr. Byggforsk Detaljblad.

Benyttes mineralull til isolering mellom karm og vegg må dyttingen være lett utført. Brukes skum må karm avstives slik at buling unngås.

Tilleggsinformasjon:

- I steden for underlagsklosser hvor skruer isettes kan Adjufix karmhylser benyttes.
- Mekanisk festing av produktene må også utføres når skum for tetting mellom vegg og karm benyttes.

Viktig informasjon til Byggherre/sluttbruker:

Maling/Taping etter monterig kan skape problemer. (se ND leveransebeskrivelser på www.nordan.no)