

Monteringsanvisning for NorDan Sikkerhetsvindu

 **NorDan**[®]
September 2008

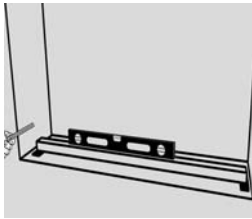

1

Bestem vinduets plassering i forhold til veggens ytter- eller innerside. Merk dette av på vindusåpning i vegg.

Legg underlagsklosser helt ut i hjørnene og sørg for at disse er i vater. Vinduer med post skal ha underlagskloss under post



2

Ta rammen ut av karmen, som gjøres på følgende måte:
a) Vinduet åpnes i sidehengslet stilling.



3

b) Lukk vrideren i bunn og åpne vrider på hengslesiden



4

c) Rammen settes i ca 30 gradres vinkel med karmen og løftes av bunnkarmbeslaget på hengslesiden

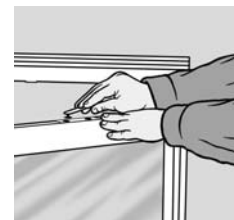

5

d) Deretter frigjøres luftebeslaget på toppen av rammen

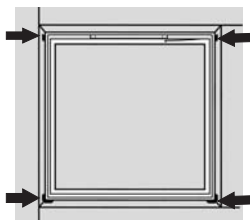

6

Sett på plass karmen i vindusåpningen og kil fast alle 4 hjørner med midlertidige kiler mot sidekarm (doble kiler). Sidekarmene skal nå være i loddrett stilling. Riktig plassering, se fig. 1

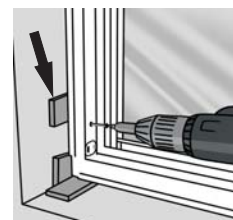

7

Lag nøyaktig tilpassede underlagsklosser hvor vinduets festehull er plassert. Fest så sidekarmene med skruer hvor forborring i karm er foretatt.



8



9

Hekt rammen inn i karmen ved å gå motsatt vei fig 8. Åpne rammen i ca 30 grader og heng i den. Dette for å ta ut all slark i skruefester.



10

Kontroller at rammen på lukkesiden berører karmbeslaget i bunnkarm på samme siden. Om nødvendig juster karm.



11

Kilene som er midlertidig benyttet i hjørner fjernes.

Vannavrenning fra vinduet må utføres forskriftsmessig. (Konf. Byggforsk detaljblad)

Benyttes mineralull til isolering mellom karm og vegg, må dyttingen være lett utført. Brukes skum må karm avstives slik at innbøyning unngås.

Vindsperre mellom vinduskarm og vegg må forskriftsmessig utføres før isolering i mellomrommet karm/vegg. (Konf. Byggforsk detaljblad)

Tilleggsinformasjon:

- I steden for underlagsklosser hvor skruen isettes, kan Adjufix karmhylser benyttes.
- Mekanisk festing av produktene må også utføres når skum for tetting mellom vegg og karm benyttes.

Viktig informasjon til Byggherre/sluttbruker:

Maling/Taping etter montering kan skape problemer. (se ND leveransebeskrivelser på www.nordan.no)